www.rusdemolition.ru

Holiday Inn Лесная, Москва

12-13 ОКТЯБРЯ 2022

БРОШЮРА

RUSSIAN DEMOLITION AWARDS 2022

RDA

RUSSIAN
DEMOLITION
AWARDS 2022

НАДО Национальная Ассоциация Демонтажных Организаций

BCC
ВОЛГАСПЕЦСТРОЙ

НАЦИОНАЛЬНОЕ ОБЪЕДИНЕНИЕ ПРОИЗВОДИТЕЛЕЙ СТРОИТЕЛЬНЫХ МАТЕРИАЛОВ И СТРОИТЕЛЬНОЙ ИНДУСТРИИ

УНИВЕРСИТЕТ МИНСТРОЯ

МИНСТРОЙ РОССИИ

МИНИСТЕРСТВО ПРИРОДНЫХ РЕСУРСОВ И ЭКОЛОГИИ РОССИЙСКОЙ ФЕДЕРАЦИИ

Кто мы?

32 профессиональные компании, осуществляющие деятельность в области сноса и демонтажа зданий и сооружений, утилизации, дезактивации и переработки отходов, очистки от загрязнений в России и СНГ.

Почему мы?

Ассоциация НАДО – это единственное профессиональное сообщество исполнителей демонтажных работ, профильных государственных и образовательных учреждений, производителей и поставщиков техники и технологий в России.

Наши цели

– оказание всесторонней помощи и поддержки предприятиям строительной отрасли в решении вопросов сноса, демонтажа и утилизации отходов;
– содействие созданию правил и стандартов в отрасли;
– содействие разработке и внедрению наилучших доступных технологий;
– помощь в создании и внедрении систем безопасности при работе в демонтажной отрасли.

НАДО Национальная Ассоциация Демонтажных Организаций

По вопросам сотрудничества

info@demolition-nado.ru

www.demolition-nado.ru

+7 (495) 103-49-92

17452, Россия, г. Москва, ул. Балаклавский проспект 28Б, строение 1, офис 11

Добро пожаловать на торжественный гала-ужин и церемонию награждения лучших проектов и инновационных продуктов индустрии демонтажа и рециклинга в России RUSSIAN DEMOLITION AWARDS 2022.

СОДЕРЖАНИЕ

ЗНАКОМСТВО С ЧЛЕНАМИ ЖЮРИ. 1

СПИСОК НОМИНАНТОВ 3

НОМИНАЦИЯ ПРОМЫШЛЕННЫЙ ДЕМОНТАЖ 4

НОМИНАЦИЯ ИННОВАЦИИ.
НАВЕСНОЕ ОБОРУДОВАНИЕ ДЛЯ ДЕМОНТАЖА 6

НОМИНАЦИЯ ESG.
ВЫВОД ИЗ ЭКСПЛУАТАЦИИ И ЛИКВИДАЦИЯ 7

НОМИНАЦИЯ ГРАЖДАНСКИЙ ДЕМОНТАЖ 8

НОМИНАЦИЯ ВЗРЫВНЫЕ ТЕХНОЛОГИИ 10

НОМИНАЦИЯ АЛМАЗНЫЕ ТЕХНОЛОГИИ 11

НОМИНАЦИЯ КОМАНДНЫЙ ПРОЕКТ 13

НОМИНАЦИЯ ОХРАНА ОКРУЖАЮЩЕЙ
СРЕДЫ И РЕЦИКЛИНГ 15

НОМИНАЦИЯ ESG.
ОХРАНА ОКРУЖАЮЩЕЙ СРЕДЫ 16

НОМИНАЦИЯ ИННОВАЦИИ.
НАВЕСНОЕ ОБОРУДОВАНИЕ ДЛЯ РЕЦИКЛИНГА 18

НОМИНАЦИЯ ESG.
ПЕРЕРАБОТКА ОТХОДОВ СТРОИТЕЛЬСТВА И СНОСА . . . 19

НОМИНАЦИЯ ЛУЧШИЙ ПРОЕКТ

СПАСИБО НАШИМ ЧЛЕНАМ ЖЮРИ

ФРАНЦИСКО КОБО, Европейская Демонтажная Ассоциация; **ДЕННИС МАКГАРЕЛ,** Brandenburg Industrial Service; **ЖАК ФОНТЕЙН,** DDM; **РОБЕРТ МОЛТОНИ,** Mainline demolition; **АДАМ САФРАН,** Saudi Aramco; **ДЖО БРИНКМАНН,** Jet Demolition; **ФАБИО БРУНО,** Fabio Bruno Pinto; **УТТКАРШ МЕХТА,** Edifice Engineering.

ВСС
ВОЛГАСПЕЦСТРОЙ

СПИСОК НОМИНАНТОВ
RUSSIAN DEMOLITION AWARDS 2022

Всего 27 проектов от 17 компаний стали номинантами Russian Demolition Awards 2022

ПРОМЫШЛЕННЫЙ ДЕМОНТАЖ

ООО «Демолишн»

ГК «КрашМаш»

ООО «Ликвидатор»

ООО «СносСтройИнвест»

ESG. ВЫВОД ИЗ ЭКСПЛУАТАЦИИ И ЛИКВИДАЦИЯ

ЗФ ПАО «ГМК «Норильский Никель»

ВЗРЫВНЫЕ ТЕХНОЛОГИИ

АО «Р.В.С.»

ООО «Демолишн»

КОМАНДНЫЙ ПРОЕКТ

ООО «ДЕМОЛИШН»

ГСК «РЕФОРМА»

ESG. ОХРАНА ОКРУЖАЮЩЕЙ СРЕДЫ

АО «РУСАЛ Менеджмент»

ПАО «Нижнекамскнефтехим»

ЗФ ПАО «ГМК «Норильский Никель»

ESG. ПЕРЕРАБОТКА ОТХОДОВ СТРОИТЕЛЬСТВА И СНОСА

ООО «РОКВУЛ»

ИННОВАЦИИ. НАВЕСНОЕ ОБОРУДОВАНИЕ ДЛЯ ДЕМОНТАЖА

ООО «Хаммер Рус»

ООО «Решке Рус»

ГРАЖДАНСКИЙ ДЕМОНТАЖ

ООО «Ликвидатор»

ГК «КрашМаш»

ООО «Техносервис»

ООО «СносСтройИнвест»

АЛМАЗНЫЕ ТЕХНОЛОГИИ

ООО СК «Новострой РБК»

ООО «Демолишн»

ООО «ГлавДемонтажСтрой-1»

ООО «ДеСтрой»

ОХРАНА ОКРУЖАЮЩЕЙ СРЕДЫ И РЕЦИКЛИНГ

ООО «Волгаспецстрой»

ООО «Ликвидатор»

ИННОВАЦИИ. НАВЕСНОЕ ОБОРУДОВАНИЕ ДЛЯ РЕЦИКЛИНГА

ООО «Хаммер Рус»

ООО «Решке Рус»

НОМИНАЦИЯ 1

ПРОМЫШЛЕННЫЙ ДЕМОНТАЖ

ООО «ДЕМОЛИШН»

ПРОЕКТ **Демонтаж первой в Советском Союзе бумагоделательной машины БДМ**

ЗАКАЗЧИК

ООО «КАМА КАРТОН» (входит в ГК «КАМА»)

- Большой строительный объем.
- Массивные фундаменты под оборудование.
- Сети вдоль демонтируемого здания в опасной зоне демонтажа.
- Прочный бетон на нижних отметках.
- Массивное металлическое. оборудование больше и кратчайшее время цикла благодаря системе DemaPower 2.0.

ГК «КРАШМАШ»

ПРОЕКТ **Демонтаж цеха ртутного электролиза «Усольехимром»**

ЗАКАЗЧИК **ФГУП «ФЭО» (ГОСКОРПОРАЦИЯ «РОСАТОМ»)**

- Работа на территории приоритетного объекта накопленного ущерба, находящегося на федеральном контроле.
- Территория завода и грунтовые воды заражены ртутью, тяжёлыми металлами и токсичными веществами.
- Большой объем демонтажа: помимо цеха ртутного электролиза был произведен сложный демонтаж на прилегающей территории.
- Сложная рекультивация территории: специалисты компании выгрузили в специальные контейнеры загрязненный грунт в 7,2 ГА территории завода.
- Были применены уникальные меры пылеподавления и защиты сотрудников компании.

ООО «ЛИКВИДАТОР»

ПРОЕКТ **Работы по сносу воздухоразделительной установки «Блок № 10» на территории ПАО «Северсталь»**

ЗАКАЗЧИК

АО «ЭР ЛИКИД СЕВЕРСТАЛЬ»

- Проведение демонтажных работ на действующем металлургическом предприятии ПАО «Северсталь».
- Проведение демонтажных работ на опасном производственном объекте.
- Демонтаж оборудования и металлоконструкций на высоте 53 м.
- Резка толстостенных конструкций из нержавеющей стали толщиной до 30 мм.
- Сортировка всех отходов по видам и классам опасности с применением ручного труда с целью дальнейшей утилизации.

ООО «СНОССТРОЙИНВЕСТ»

ПРОЕКТ **Демонтаж объектов на территории Оленегорского ГОКа**

ЗАКАЗЧИК

АО «ОЛКОН»

- Работы ведутся на интенсивно работающем предприятии.
- При осуществлении сноса в подобных стесненных условиях необходимо защитить ближайшие производственные здания, железнодорожные пути с подвижным составом и автомобильные дороги, находящиеся в зоне проведения работ по демонтажу, от пыли, строительного мусора и искр.
- Выполнить укрытие действующего промышленного водовода внутри здания и предусмотреть мероприятия по его сохранению.
- Сохранение одной кирпичной стены здания, примыкающего к ликвидируемому объекту, а так же сохранение части промышленного оборудования, располагающегося на собственных фундаментах в демонтируемом сооружении.
- Суровые климатические условия Заполярья, короткий световой день.

НОМИНАЦИЯ 2

ИННОВАЦИИ.

НАВЕСНОЕ ОБОРУДОВАНИЕ ДЛЯ ДЕМОНТАЖА

ООО «ХАММЕР РУС»

ПРОДУКТ **Гидроножницы HammerMaster DXS с цилиндром DemaPower 2.0 – инновационное оборудование для резки металлолома**

- На 25% больше мощности для достижения усилия реза, эквивалентного ножницам на один или два типоразмера больше и кратчайшее время цикла благодаря системе DemaPower 2.0.
- Чрезвычайно быстрое время цикла для максимальной производительности.
- Усиленный ротатор с увеличенным подшипником для тяжелых условий эксплуатации, водонепроницаемый для подводного применения.
- Перевернутый цилиндр для полной защиты штока.
- Шарнирное подключение РВД цилиндра, благодаря чему рукава очень короткие и обеспечивают движение штока, не изгибаясь и не ломаясь.
- Фильтры в контуре вращения для защиты гидромотора и продления его срока службы.

ООО «РЕШКЕ РУС»

ПРОДУКТ **PLUS+LINE BOOSTER**

Уникальная линия оборудования для демонтажа с системой увеличения мощности гидроцилиндра

- Ускоренные рабочие циклы.
- Оптимальное использование рабочей машины.
- Снижение потребления топлива.
- Более низкое воздействие на окружающую среду.
- Более высокая производительность.

НОМИНАЦИЯ 3

ESG. ВЫВОД ИЗ ЭКСПЛУАТАЦИИ И ЛИКВИДАЦИЯ

ЗФ ПАО «ГМК «НОРИЛЬСКИЙ НИКЕЛЬ»

ПРОЕКТ **Ликвидация и консервация производственных мощностей Никелевого завода**

- Никелевый завод занимает площадь в 189,9 гектаров, имеет 160 производственных зданий и сооружений общим строительным объёмом в 4,7 млн м3.
- В результате закрытия Никелевого завода прекращены выбросы загрязняющих веществ (диоксида серы) в атмосферный воздух до 370 тысяч т/год.
- На 30% снижено время воздействия на атмосферный воздух городской зоны, которое оказывал Никелевый завод.
- Ликвидировано 600 источников загрязнения атмосферы.
- Прекращено образование отходов основного производства в количестве 1 400 тысяч т/год (отходы продуктов переработки угля, золошлаков от сжигания углей, металлургических шлаков и железистого кека).

НОМИНАЦИЯ 4

ГРАЖДАНСКИЙ ДЕМОНТАЖ

ООО «ЛИКВИДАТОР»

ПРОЕКТ **Снос 19 объектов капитального строительства расположенных по адресу: г. Москва, Ленинградский проспект**

ЗАКАЗЧИК **ГОСУДАРСТВЕННАЯ ИНСПЕКЦИЯ ПО КОНТРОЛЮ ЗА ИСПОЛЬЗОВАНИЕМ ОБЪЕКТОВ НЕДВИЖИМОСТИ Г. МОСКВЫ**

- Проведение работ на территории застройки повышенной плотности в центре г. Москвы.
- Применение ручного способа демонтажа с целью разделения отходов по видам и классам опасности отходов.
- Демонтаж подземной части здания Ледового комплекса глубиной до 9м, с расположенными в ней технологическими трубопроводами и холодильной станцией.
- Применение 50 единиц спецтехники, в том числе 13 экскаваторов с навесным оборудованием.
- Снесено 19 объектов капитального строительства общим строительным объемом 396 970 м3 в сверхсжатый срок.

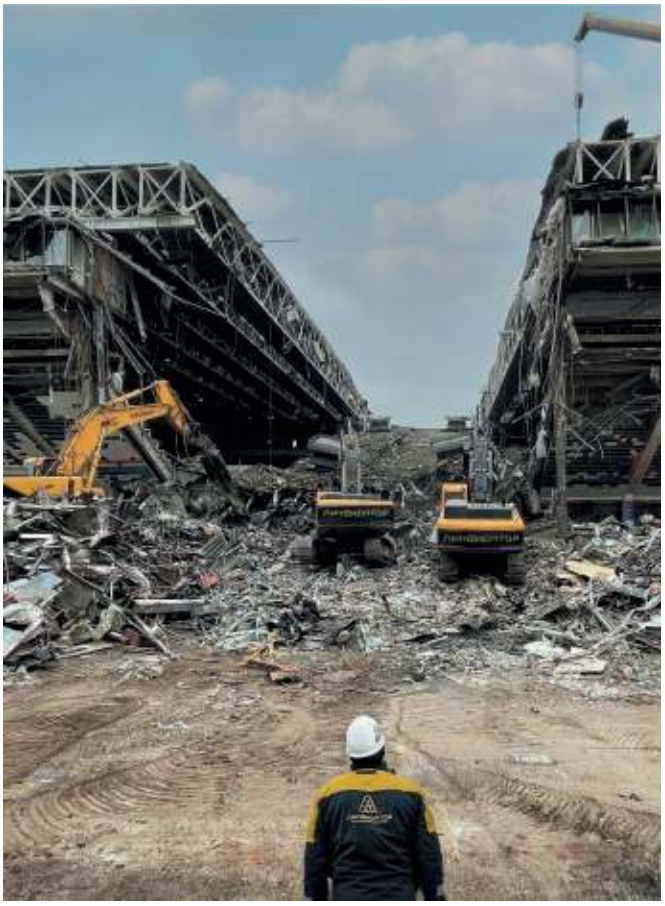

ГК «КРАШМАШ»

ПРОЕКТ **Частичный демонтаж «Дома связи» на Новом Арбате**

ЗАКАЗЧИК **«АФК СИСТЕМА»**

- Выполнение комплекса демонтажных и земляных работ в центре Москвы, на Новом Арбате.
- В целях обеспечения безопасности здание по периметру было затянуто защитными экранами, а сами работы выполнялись вручную и с применением гусеничной техники малой тонажности.
- В связи с невозможностью демонтажа внешних конструкций с помощью тяжелой техники, все работы проводились исключительно изнутри.
- Так как башенные и автомобильные краны использовать было невозможно, техника поднималась на верхние этажи с помощью лебедок и прочих подъемных сооружений, через межэтажные проемы.
- Для обеспечения безопасности процесса в здании был натянут ряд сеток-ловушек.

ООО «ТЕХНОСЕРВИС»

ПРОЕКТ **Снос многоэтажного здания высотой 48 метров в городе Геленджик Краснодарского края**

ЗАКАЗЧИК **АДМИНИСТРАЦИЯ КРАСНОДАРСКОГО КРАЯ**

- Стесненность зданий внутри стройплощадки.
- Плотная городская застройка(здания за территорией стройплощадки находились в 6 метрах от демонтируемых, при высоте 48 метров.
- Здание было построено аккурат по меже.
- Три стороны были ограничены дорогой, а четвертая тротуаром.
- Постоянный ветер.

ООО «СНОССТРОЙИНВЕСТ»

ПРОЕКТ **Демонтаж ветхого жилья г. Никель**

ЗАКАЗЧИК **ООО «СКС», АДМИНИСТРАЦИЯ ПЕЧЕНГСКОГО Р-НА МУРМАНСКОЙ ОБЛ.**

- Демонтируемые здания располагались в черте городской застройки и вблизи социально значимых объектов.
- В непосредственной зоне проведения демонтажных работ находилась действующая теплотрасса, требующая защиты от повреждений.
- В подвальной части зданий находился действующий трубопровод.
- Транзитная магистраль безнапорной канализации проходила под землей и между домами в опасной зоне демонтажа.
- Непосредственная близость высоковольтной линии электропередачи к демонтируемым объектам.

НОМИНАЦИЯ 5

ВЗРЫВНЫЕ ТЕХНОЛОГИИ

АО «Р.В.С.»

ПРОЕКТ **Обрушение крана-перегружателя ДЦ АО «ЕВРАЗ НТМК» при помощи взрыва**

ЗАКАЗЧИК **АО «ЕВРАЗ-НТМК»**

- Действующее предприятие.
- Демонтаж консолей Крана-перегружателя при помощи автокрана г/п 250 т и газорезки.
- Подготовительные работы к проведению ВР (подготовка мест установки зарядов при помощи газорезки и монтаж локализатора для снижения вредного воздействия УВВ и разлета осколков, установка кумулятивных зарядов, монтаж взрывной сети, производство ВР).
- Взрывные работы.
- Разбор завала после ВР, резка и отгрузка м/лома.

ООО «ДЕМОЛИШН»

ПРОЕКТ **Демонтаж с применением взрывных технологий в стесненных условиях**

ЗАКАЗЧИК **ООО «ДЕМОЛИШН»**

- Применение газогенератора давления шпурового (ГДШ).
- Стесненность.
- Высотность демонтируемых сооружений.
- Точный расчет при проектировании рабочей документации.
- Аналог взрывных технологий

НОМИНАЦИЯ 6

АЛМАЗНЫЕ ТЕХНОЛОГИИ

ООО «ДЕСТРОЙ»

ПРОЕКТ **Демонтаж Макаровского моста**
ЗАКАЗЧИК **ГОРОДСКОЕ УПРАВЛЕНИЕ ДОРОЖНО-СТРОИТЕЛЬНЫХ РАБОТ**

- Работы в условиях действующего транспортного и пешеходного сообщения (поэтапный демонтаж северной и южной полосы моста без остановки движения).
- Совмещение демонтажных видов работ по сносу северной и южной части моста с основными подрядными организациями по строительству нового моста.
- «Синхронный демонтаж» балок пролетных строений массой 30 т, длиной до 40 м (с одновременным использование 2 единиц кранов грузоподъемностью 100-250 т).
- Использование более 350 т поддерживающих вспомогательных конструкций на каждом этапе реконструкции моста.
- Алмазная резка оснований опор моста ниже уровня воды на отметке "-2.0" м с организацией искусственного осушения с применением шпунтового ограждения каждой из 4 опор.

ООО «ДЕМОЛИШН»

ПРОЕКТ **СКА Арена. Демонтаж аварийных ростверков**
ЗАКАЗЧИК **ООО «ВЕЛЕССТРОЙ»**

- Объем монолитных фундаментов 1145 м3.
- Срок - полтора месяца.
- Действующее производство.
- 100% переработано для вторичного использования.
- Четкая координация работы персонала и оборудования, размещенного на ограниченном пространстве.

ООО «ГЛАВДЕМОНТАЖСТРОЙ-1»

ПРОЕКТ **Демонтаж мостового перехода через реку Москва на 0,6 км. автодороги «Ачкасово- Городище – Глиньково» - ул.Гиганта г. Воскресенск**

ЗАКАЗЧИК **АО «Дороги и Мосты» Филиал «Мостоотряд 90»**

- Ювелирная работа и современные технологии.
- Транспортная безопасность.
- Высокий уровень экологической ответственности.
- Соблюдение сроков.
- Демонтаж проводился в условиях пандемии Covid-19, что потребовало обеспечивать высокие санитарные нормы на месте проведения работ.

ООО «СК НОВОСТРОЙ РБК»

ПРОЕКТ **Демонтаж ж/б конструкций на объекте ПАО «СЕВЕРСТАЛЬ» г. Колпино**

ЗАКАЗЧИК **ЗАО «ВММ-1»**

- Работы производились в стесненных условиях на действующем производстве.
- Процесс выполнения работ усложнялся не соответствием архивных чертежей. Часто возникала необходимость принятия оперативного решения непосредственно на площадке.
- Весь объем бетоны был разделен на 3 яруса по высоте и распилен на блоки 20 тонн. Для запасовки каната использовалась технология встречного бурения отверстий.
- При выполнении работ было применено оборудование HILTI:

- шесть систем канатной резки;
- десять установок колонкового бурения;
- пять установок дисковой резки.

- За 60 суток было выпилено 2500 м3 на блоки весом 3-20 тонн.

НОМИНАЦИЯ 7

КОМАНДНЫЙ ПРОЕКТ

ООО «ДЕМОЛИШН»

ПРОЕКТ **Демонтаж с применением мобильной лазерной установки**

- Впервые выполнен дистанционный демонтаж с применением мобильной лазерной установки.
- Исторический момент.
- Внедрение прорывных технологий демонтажа.
- Дистанционный демонтаж с безопасного расстояния.

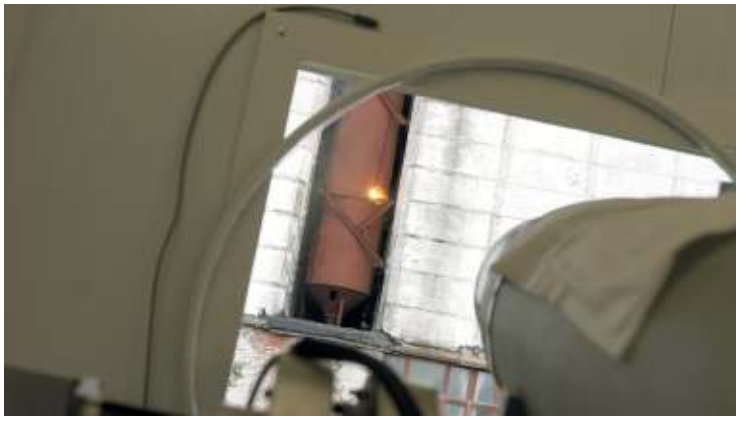

ГСК «РЕФОРМА»

ПРОЕКТ **Комплексное освобождение территории Ижевской ТЭЦ-1 с выносом и инженерных сетей**

ЗАКАЗЧИК

ПАО «Т Плюс» Филиал «Удмуртский»

- Комплексное освобождение площадки от обследования объекта до ввода в эксплуатацию объекта реконструкции.
- Большой объем совмещаемых работ от выноса инженерных сетей и демонтажа оборудования до механизированного демонтажа.
- Ввод в эксплуатацию вновь смонтированных коммуникаций в условиях действующего производства в т.ч. в период отопительного сезона.
- Сохранение примыкающих к демонтируемому зданию ГК НБЛЧ зданий ГЩУ и «Багерной насосной» при производстве демонтажных работ.
- Применение мощной системы пылеподавления для сохранения работоспособности фильтрующих элементов действующей парогазовой установки Ижевской ТЭЦ-1.

ТРАКТОР ДЕТАЛЬ

Компания «Трактородеталь» –
официальный дилер SANY

SANY

Качество меняет Мир

SY500HRD

Разработанный для максимальной производительности и долговечности, SANY SY500HRD впечатляет своей прочной конструкцией и универсальностью. Благодаря удлиненной стреле он выводит инструменты для сноса на совершенно новый уровень. А благодаря гидравлически удлиняемому шасси он обеспечивает исключительную устойчивость даже в сложных условиях.

1. Мощный двигатель CUMMINS Stage V

2. Стрела с большим вылетом 28 м

3. Телескопическое шасси для оптимальной устойчивости

4. Наклоняемая кабина оператора для оптимального обзора

Уже более 20 лет компания Трактородеталь специализируется на поставке профессиональной, дорожно-строительной, коммунальной техники и навесного оборудования, а также осуществляет сервисное обслуживание, снабжает запчастями и расходными материалами.

Наша цель — быть рядом с клиентами, поэтому мы непрерывно развиваем свою филиальную сеть. Трактородеталь имеет более 50 филиалов в Архангельской, Вологодской, Калининградской, Кировской, Ленинградской, Мурманской, Псковской, Новгородской, Свердловской, Тверской и Тюменской областях, Республиках Коми и Карелия.

52 подразделения по России

400 моделей спецтехники

25000 позиций ассортимент запчастей

200 сервисных инженеров

14 стационарных участков ремонта техники

900 сотрудников

Обращайте по вопросам обслуживания и наличия: **+7 (800) 100-90-18** **www.traktorodetal.ru**

НОМИНАЦИЯ 8

ОХРАНА ОКРУЖАЮЩЕЙ СРЕДЫ И РЕЦИКЛИНГ

ООО «ВОЛГАСПЕЦСТРОЙ»

ПРОЕКТ **Подготовка территории промышленного предприятия нефтехимии, загрязненной отходами, ликвидация «Наследия прошлого» под новое строительство**

- Любая территория промышленного предприятия, ранее участвовавшая в производственном процессе, может быть подготовлена под новое строительство, как инвестиционная площадка.
- Применение высокотехнологичного подхода к управлению отходами сноса позволяет утилизировать до 95 - 98% отходов, а также использовать их непосредственно при новомстроительстве.
- Применение принципов ESG при реализации проектов по сносу, демонтажу и подготовке территорий промышленных предприятий позволяет достигать наивысших показателей по сохранению окружающей среды.
- Полученные в результате профессиональной утилизации отходов продукты могут быть использованы в новом строительстве.
- Повышение доли строительных отходов, вовлекаемых в хозяйственный оборот, позволяет перейти к экономике замкнутого цикла и сохранению природных ресурсов.

ООО «ЛИКВИДАТОР»

ПРОЕКТ **Санитарная очистка территорий со сносом неэксплуатируемых зданий и сооружений и ликвидацией несанкционированных свалок строительных отходов для нужд ПАО «ГМК «Норильский никель» на территории Красноярского края**

ЗАКАЗЧИК

ПАО «ГМК «Норильский никель»

- Мобилизация и демобилизация техники в отдаленные районы Красноярского края в период летней речной навигации (п. Светлогорск, п. Снежногорск, п. Тухард).
- Осуществление круглосуточной работы в связи с ограниченным по времени сезоном речной навигации.
- Одновременное проведение работ на территории г.Норильск, г. Дудинка, п. Снежногорск и Светлогорск и в п. Тухард в условиях отсутствия организованных подъездов к участкам санитарной очистки и в непосредственной близости к зеркалу воды.
- Применение ручного труда при очистке территорий, сортировке, пакетированию строительного мусора, увязке металлолома.
- Работа в условиях Крайнего Севера.

НОМИНАЦИЯ 9

ESG. ОХРАНА ОКРУЖАЮЩЕЙ СРЕДЫ

АО «РУСАЛ МЕНЕДЖМЕНТ»

ПРОЕКТ **Рекультивация нарушенного земельного участка площадью 302 000 м2, расположенного по адресу: Красноярский край, Ачинский район, в 4-х км на юго-восток от с. Белый Яр**

- В рамках обеспечения экологической устойчивости РУСАЛ проводит рекультивацию земель после завершения операционной деятельности, а также земель, пострадавших от размещения отходов.
- Исполнение обязательств Компании в рамках мирового соглашения между Управлением Федеральной службы по ветеринарному и фитосанитарному надзору по Красноярскому краю.
- Рекультивация земель проведена на основании проекта рекультивации нарушенного земельного участка в соответствии с требованиями нормативных документов.
- Показатели рекультивации полностью соответствуют нормам, установленным для данного вида земель.

ЗФ ПАО «ГМК «НОРИЛЬСКИЙ НИКЕЛЬ»

ПРОЕКТ **«Чистый Норильск» - Демонтаж неэксплуатируемых объектов и очистка территории Норильского промышленного региона и Арктической зоны (федеральная программа «Чистая Арктика»)**

- Программа расчитана на 10 лет. За это время необходимо выполнить демонтаж неэксплуатируемых и аварийных объектов в количестве более 500 шт, собрать до 2,0 млн. тонн мусора, более 600,0 тыс. тонн металлолома и очистить до 24,0 млн. м2 территорий.
- Проект реализуется в Арктичекой зоне, за Полярным кругом.
- Задействовано более 500 специалистов и более 100 единиц техники.
- Программа по демонтажу неэксплуатируемых и аварийных объектов и санитарная очистка территории Норильского промышленного региона и Арктической зоны - программа «Чистый Норильск», входит в федеральную программу «Чистая Арктика».
- Рекультивация нарушенных технологическими проливами земель на площади 435 Га.

ПАО «НИЖНЕКАМСКНЕФТЕХИМ»

ПРОЕКТ **Охрана окружающей среды при демонтаже технологической установки производства КАТ-К (эфиров С6)**

- Предусмотреть и минимизировать риски возникновения негативного воздействия на окружающую среду на всех этапах проведения демонтажа технологической установки.
- Обеспечить качественную подготовку технологического оборудования к демонтажу;
- Организовать работу по демонтажу технологических установок с минимальным образованием отходов, передаваемых на размещение.
- Выстроить взаимоотношения с подрядными организациями на экономически выгодных условиях при условии строгого соблюдения установленных на предприятии требований.
- Распределить обязанности среди сотрудников предприятия для обеспечения всестороннего контроля за соблюдением подрядными организациями установленных требований, в том числе в области охраны окружающей среды.

НОМИНАЦИЯ 10

ИННОВАЦИИ.

НАВЕСНОЕ ОБОРУДОВАНИЕ ДЛЯ РЕЦИКЛИНГА

ООО «ХАММЕР РУС»

ПРОДУКТ **Щековый дробильный ковш HammerMaster HBC**

- Уникальное запатентованное движение «Quatro» подвижной дробильной щеки.
- На 25% выше производительность, эквивалентная ковшам на 1-2 класса выше.
- Функция реверса для мгновенного устранения затора в дробильной камере за счет обратного движения щек.
- Более кубовидный щебень (лещадность ниже до 6%) благодаря движению «Quattro» подвижной дробильной щеки.
- Центральная система смазки.

ООО «РЕШКЕ РУС»

ПРОДУКТ **Просеивающий ковш SB**

- Устанавливается как на экскаваторы от 13 до 52 тонн, так и на фронтальные погрузчики от 15 до 25 тонн.
- 5 видов заменяемых просеивающих решеток с размером фракции от 28 до 100 мм.
- Аксиально-поршневый двигатель Bosh Rexroth.
- Вибрационно-чередующее движение просеивающих решеток.
- Централизованная система смазки.

НОМИНАЦИЯ 11

ESG. ПЕРЕРАБОТКА ОТХОДОВ СТРОИТЕЛЬСТВА И СНОСА

ООО «РОКВУЛ»

ПРОЕКТ **Переработка обрезков каменной ваты, полученных при строительстве и демонтаже зданий и сооружений**

- Способствование ликвидации незаконных свалок .
- Обучение парнеров заботе об окружающей среде.
- Безотходное использование строительного материала.
- Бесконечный цикл переработки.
- Инициация проектов, способствующих переработке отходов на государственном уровне.

ПРИ ПОДДЕРЖКЕ

НАДО Национальная Ассоциация Демонтажных Организаций

МИНСТРОЙ РОССИИ

УНИВЕРСИТЕТ МИНСТРОЯ

НАЦИОНАЛЬНОЕ ОБЪЕДИНЕНИЕ ПРОИЗВОДИТЕЛЕЙ СТРОИТЕЛЬНЫХ МАТЕРИАЛОВ И СТРОИТЕЛЬНОЙ ИНДУСТРИИ

МИНИСТЕРСТВО ПРИРОДНЫХ РЕСУРСОВ И ЭКОЛОГИИ РОССИЙСКОЙ ФЕДЕРАЦИИ

ИНФОРМАЦИОННЫЕ ПАРТНЕРЫ

ЭКСКАВАТОР.РУ ПЕРВЫЙ ЭКСКАВАТОРНЫЙ

СТРОИТЕЛЬНЫЙ ЭКСПЕРТ

СТРОИТЕЛЬСТВО.RU ВСЕРОССИЙСКИЙ ОТРАСЛЕВОЙ ИНТЕРНЕТ-ЖУРНАЛ

Т24 ТЕЛЕКАНАЛ

ЖИЛИЩНОЕ СТРОИТЕЛЬСТВО

ПГС ПРОМЫШЛЕННОЕ И ГРАЖДАНСКОЕ СТРОИТЕЛЬСТВО

АРГУМЕНТЫ И ФАКТЫ

СТРОИТЕЛЬНАЯ ОРБИТА

СТРОИТЕЛЬНЫЕ МАТЕРИАЛЫ

Строительная газета

ДЛЯ ЗАМЕТОК

СПАСИБО НАШИМ СПОНСОРАМ

ГЕНЕРАЛЬНЫЙ СПОНСОР

ВСС
ВОЛГАСПЕЦСТРОЙ

ЗОЛОТОЙ СПОНСОР

ТРАКТОРДЕТАЛЬ

SANY

СЕРЕБРЯНЫЙ СПОНСОР

RESCHKE RUS

HammerMaster

БРОНЗОВЫЙ СПОНСОР

ЛИКВИДАТОР
№ 1 В ПРОМЫШЛЕННОМ ДЕМОНТАЖЕ

DYNASET

ИНТЕХРОС

Крашеры.РФ

НАДО Национальная Ассоциация Демонтажных Организаций

МИНСТРОЙ РОССИИ

МИНИСТЕРСТВО ПРИРОДНЫХ РЕСУРСОВ И ЭКОЛОГИИ РОССИЙСКОЙ ФЕДЕРАЦИИ

УНИВЕРСИТЕТ МИНСТРОЯ

НАЦИОНАЛЬНОЕ ОБЪЕДИНЕНИЕ ПРОИЗВОДИТЕЛЕЙ СТРОИТЕЛЬНЫХ МАТЕРИАЛОВ И СТРОИТЕЛЬНОЙ ИНДУСТРИИ